Vorgehensweise bei Mißbrauch von Suchtmitteln an Schulen gem. § 13 SMG 1998

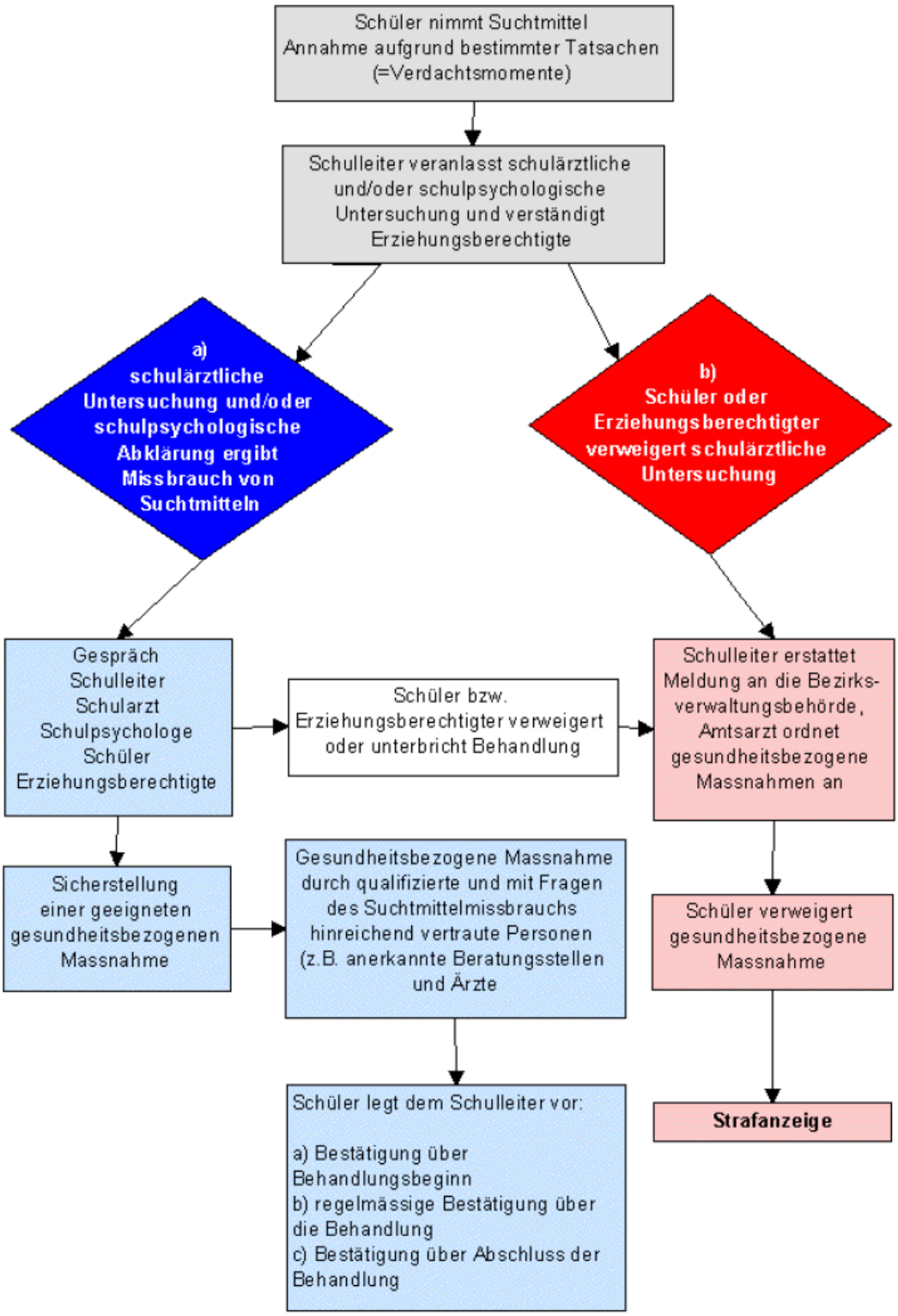

Quelle: www.drogenberatung.steiermark.at unter: Informationen und Downloads / Drogen_Schule